

14 Prozent der
Produktion der deutschen
Pharmaindustrie
kommt aus **Berlin.**

Jeder **12. Pharma-**
beschäftigte
Deutschlands arbeitet in
Berlin.



Die Pharmaindustrie
in **Berlin** weist eine
Exportquote von
78 Prozent auf.

BERLIN
Stark am Standort

vfa. Die forschenden
Pharma-Unternehmen

 Institut der deutschen
Wirtschaft Köln
Pharmastandort Deutschland

Pharma prägt Industriestandort

Anteil am Industrieumsatz Berlin, 2015

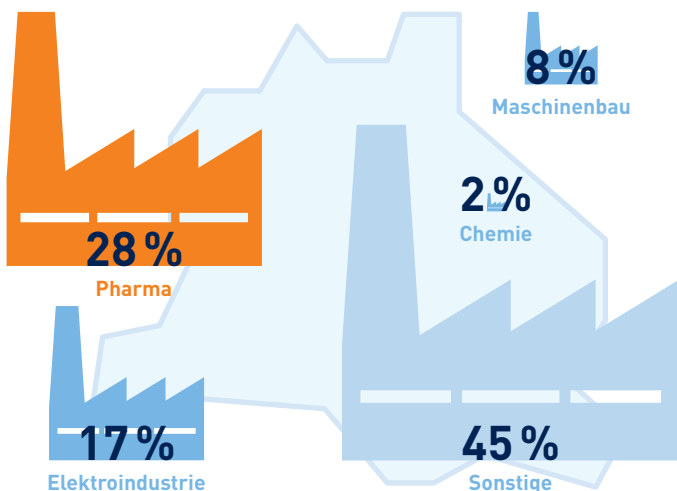

Quellen: Statistisches Landesamt Berlin-Brandenburg, IW Köln

Die hochinnovative Pharmabranche sowie die Elektroindustrie prägen den Industriestandort Berlin. Jeder 10. Industriebeschäftigte Berlins arbeitet in der Pharmabranche; mehr als jeder 4. Euro des Industrieumsatzes wird von der Pharmaindustrie erwirtschaftet.

Pharmaumsatz nach Bundesländern, 2015

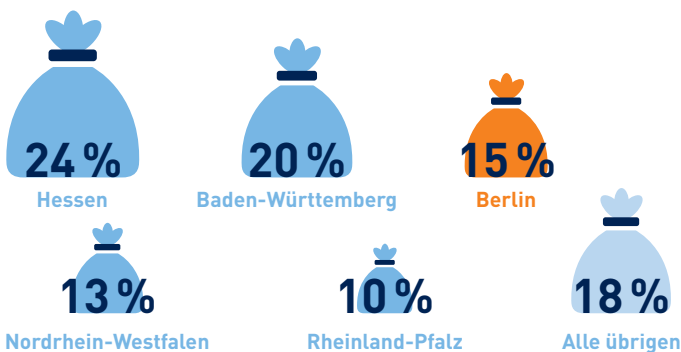

Quellen: Statistisches Bundesamt, Statistische Landesämter, IW Köln

Der Pharmastandort Berlin ist nicht nur gemessen am Umsatz stark. Jeder 12. Pharmabeschäftigte Deutschlands arbeitet in Berlin; jeder 11. Euro der deutschen Pharmaproduktion kommt aus Berlin.

Nicht nur Akademiker sind gefragt

Qualifikationsstruktur der Pharmaindustrie Berlin, 2015

Aufgrund ihrer spezifischen Struktur ist die Pharmaindustrie Berlins besonders auf hochqualifizierte Beschäftigte angewiesen. So ist der Akademikeranteil der Branche im Vergleich zu anderen Spitzentechnologien am Standort überdurchschnittlich hoch.

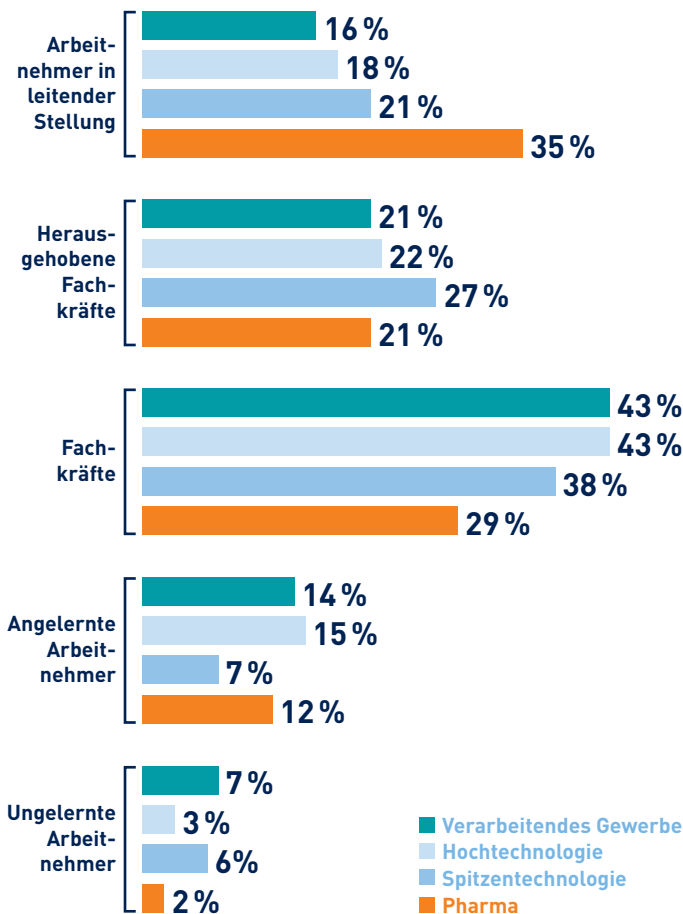

Spitzentechnologie einschließlich Herstellung von pharmazeutischen Erzeugnissen;
Quellen: Statistisches Bundesamt, IW Köln

In Berlin bezahlt die Pharmaindustrie ihren Mitarbeitern rund 35 Prozent mehr Gehalt als im Durchschnitt des Verarbeitenden Gewerbes. Ein Pharmamitarbeiter mit akademischem Abschluss verdient im Durchschnitt knapp 17 Prozent mehr, eine Fachkraft in der Pharmabranche 9 Prozent mehr.

Wichtige Spitzentechnologiebranche

Interne F&E-Aufwendungen nach Bundesländern, 2013

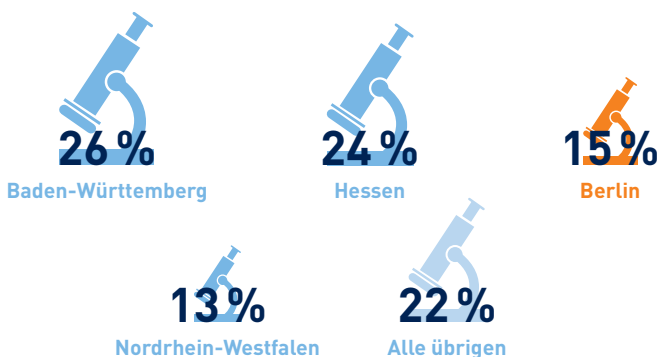

Quellen: Stifterverband für die Deutsche Wissenschaft, IW Köln

Berlin gehört zu den größten Forschungsstandorten der deutschen Pharmaindustrie: Jeder 8. F&E-Beschäftigte der Branche arbeitet hier; rund jeder 7. Euro an aufgewendeten Mitteln für die interne Forschung der Pharmaindustrie kommt aus Berlin.

Interne F&E-Aufwendungen nach Branchen in Berlin, 2013

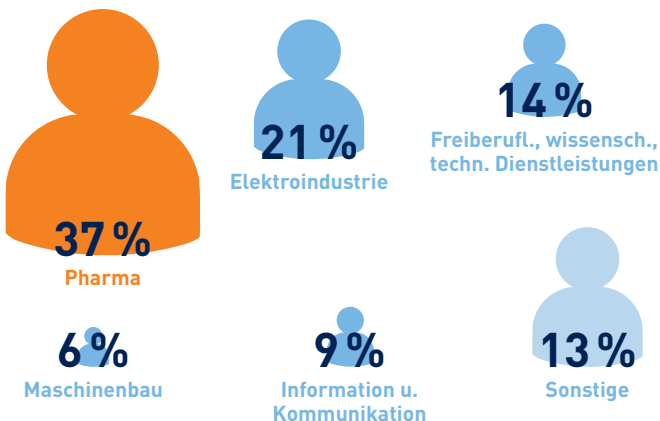

Quellen: Stifterverband für die Deutsche Wissenschaft, IW Köln

Jeder 5. F&E-Beschäftigte in Berlin arbeitet in der Pharmaindustrie. Die Pharmaindustrie trägt zudem 65 Prozent der internen F&E-Aufwendungen und 45 Prozent der F&E-Beschäftigten der Spitzentechnologiesektoren in Berlin und ist damit ein zentraler Anker der Forschungslandschaft.

Hohe Wertschöpfung durch Pharma

Umsatz je Beschäftigten in Euro, 2015

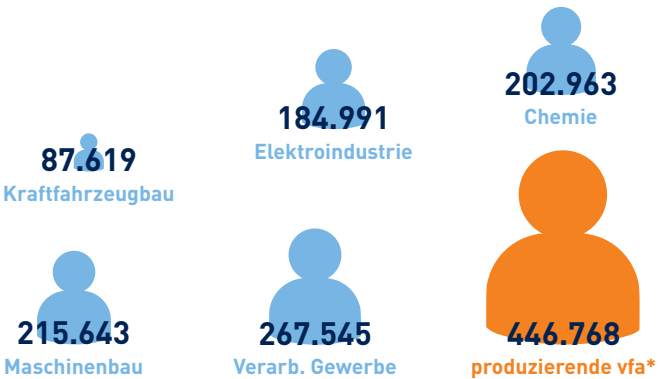

* Unternehmensteile der vfa-Mitgliedsunternehmen, die laut Statistischem Bundesamt (Klassifikation der Wirtschaftszweige WZ 2008) der Pharmaindustrie zugerechnet werden; Verarbeitendes Gewerbe inkl. Bergbau;
Quellen: Statistisches Landesamt Berlin-Brandenburg, vfa, IW Köln

Die Pharmabranche ist überdurchschnittlich produktiv und trägt damit auch überdurchschnittlich zum ökonomischen Erfolg des Industriestandorts Berlin bei. Hierzu leisten die produzierenden vfa-Mitgliedsunternehmen ihren Beitrag: Sie tragen mit 2,4 Mrd. Euro den größten Anteil an der zum Absatz bestimmten Produktion der gesamten Industrie Berlins.

Produktion nach Industriezweigen, 2015

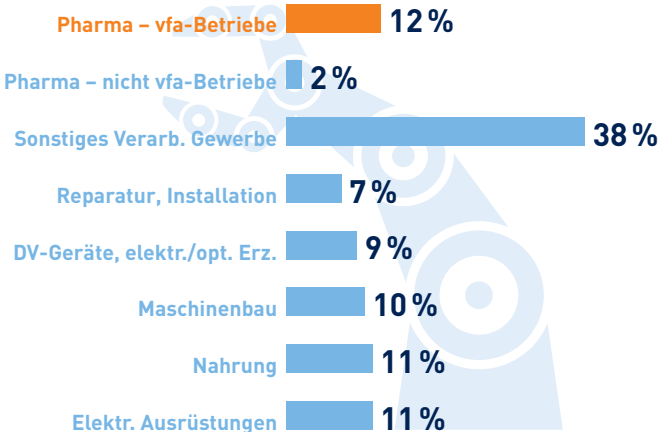

Verarbeitendes Gewerbe inkl. Bergbau;
Quellen: Statistisches Landesamt Berlin-Brandenburg, vfa, IW Köln

Starke Pharma in Berlin

Eine Übersicht

Pharma in Berlin, 2015	Pharma, gesamt	produzierende vfa	vfa, gesamt
Beschäftigte	9.181	7.001	8.677
Umsatz (in Mio. €)	7.026	3.128	4.760
Auslandsumsatz (in Mio. €)	5.494	2.400	2.403
Investitionen (in Mio. €, 2014)	93	48	58
Produktion (in Mio. €)	2.734	2.329	2.329

Pharma: nach der Klassifikation der Wirtschaftszweige WZ 2008, Herstellung von pharmazeutischen Erzeugnissen; produzierende vfa: Unternehmensteile der vfa-Mitgliedsunternehmen, die laut Statistischem Bundesamt (Klassifikation der Wirtschaftszweige WZ 2008) der Pharmaindustrie zugerechnet werden;

Quellen: Statistisches Bundesamt, Statistisches Landesamt Berlin-Brandenburg, vfa, IW Köln

Herausgeber:

vfa – Verband forschender
Arzneimittelhersteller
Hausvogteiplatz 13
10117 Berlin
Telefon: 030 20604-0
info@vfa.de
www.vfa.de

Institut der deutschen Wirtschaft Köln
Forschungsstelle Pharmastandort
Deutschland
Postfach 101942
50459 Köln
Telefon: 0221 4981-813
kirchhoff@iwkoeln.de

Ergänzende Informationen zum Pharmastandort Berlin:
www.pharmastandort.de